

FORUM LINK net di ZEISS

Versione 2.0

Collegamento di strumenti non-DICOM
per una gestione dei dati efficiente – Facile e veloce

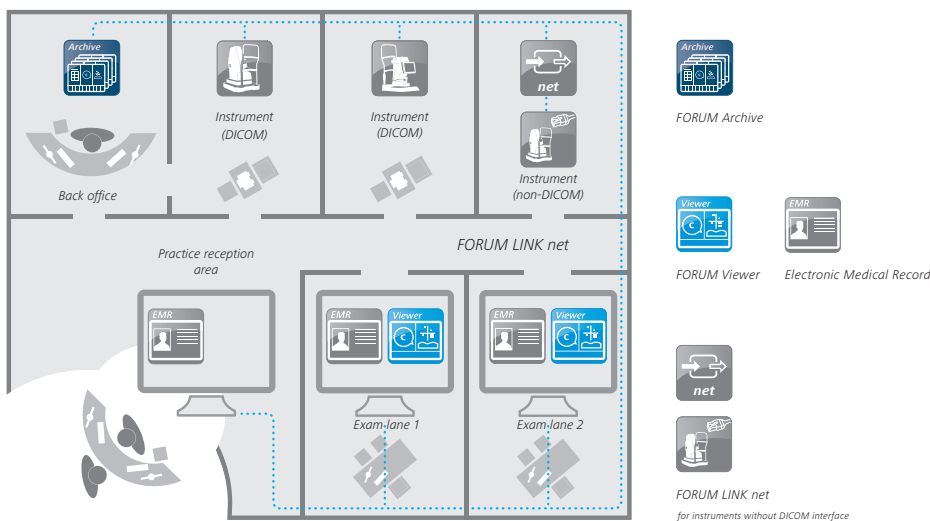

La tua sfida

Sempre più studi oculistici scelgono di passare ad una gestione digitale dei dati. Potendo accedere in un unico posto alla raccolta di esami di tutti gli strumenti, si può aumentare significativamente l'efficienza del flusso di lavoro. Tuttavia, l'integrazione e la documentazione di dati da diversi strumenti diagnostici che non sono conformi allo standard DICOM continuano a costituire un problema. Finora!

La nostra soluzione FORUM

Con la rete ZEISS FORUM LINK, gli strumenti di ZEISS e di altri produttori, che non hanno un'interfaccia DICOM, ora possono essere anch'essi integrati senza difficoltà nel migliorato workflow di gestione dati FORUM.

Attraverso questa applicazione, immagini o report di strumenti senza interfaccia DICOM possono essere trasferiti e associati da ZEISS alla corretta cartella paziente in FORUM, dove vengono archiviati come file DICOM. Inoltre, non è più necessario digitare i dati personali dei pazienti. Bensì possono essere selezionati dalle worklist create in ZEISS FORUM.



ZEISS FORUM LINK net

Vantaggi fondamentali

Maggiore facilità d'uso:

- Facile rotazione dei pdf (90° e 180°)
- Visualizzazione ed elaborazione di immagini in tutti i comuni formati di immagine (jpg, png, tif, gif, bmp)
- Nuova interfaccia utente
- Possibilità di modifica di parametri addizionali (come AcquisitionDateTime, numero di accessi)

Flusso di lavoro più efficiente tramite:

- Possibilità di selezionare lateralità individualmente tramite immagine o serie
- Opzione per attivare manualmente la fine della serie e inviare le immagini in qualsiasi momento
- Il nuovo parametro di ricerca "ultimo paziente" consente di trovare rapidamente il paziente e fa risparmiare tempo
- Facile connessione di ZEISS FORUM LINK net a ZEISS FORUM tramite AutoConnect

Requisiti minimi per FORUM LINK net di ZEISS

ZEISS FORUM LINK net 2.0	
Processore	Intel Pentium, 1.8 GHz (o superiore)
RAM	1 GB min.
Sistema operativo	Windows 7 SP1 (32 bit o 64 bit), 8.1, 10, Windows Server 2008 R2 SP1, 2012, 2012 R2
Display	Super VGA 800 x 600 pixel o superiore
Hardware supplementare	Tastiera e mouse
Requisiti per lo strumento	Collegamento di rete

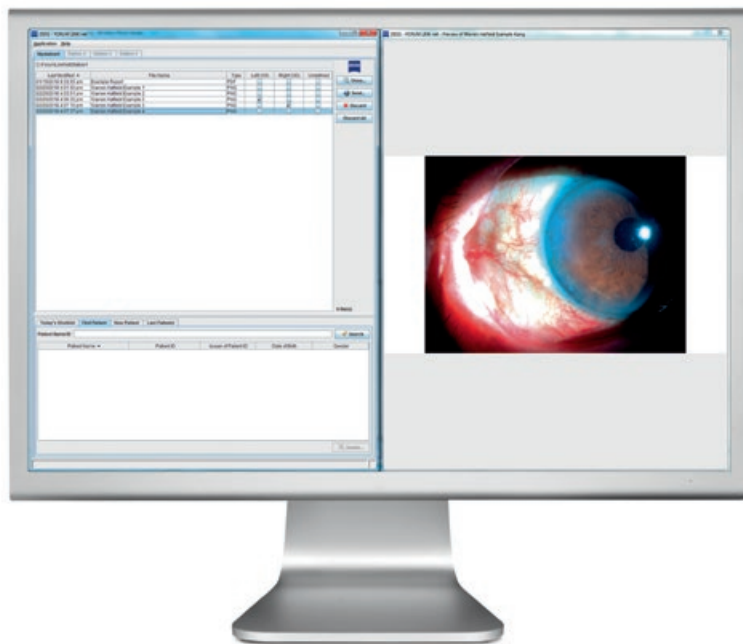

*ZEISS FORUM LINK net
converte dati da
strumenti non-DICOM in
formato compatibile con
DICOM.*

Per ulteriori informazioni consultare il sito: www.zeiss.com/forum



Carl Zeiss Meditec AG

Goeschwitzer Strasse 51-52

07745 Jena

GERMANIA

www.zeiss.com/forum

www.zeiss.com/med/contacts