



## **FORUM di ZEISS**

Una guida per le vostre decisioni



We make it visible.

Il momento in cui i dati raccolti vi consentono una valutazione approfondita.  
**Questo è il momento per cui lavoriamo.**

//CERTAINTY  
MADE BY ZEISS



# FORUM di ZEISS

## Panoramica completa per prendere decisioni in sicurezza

Scoprite la nuova generazione di soluzioni FORUM® di ZEISS per la gestione dei dati per l'oftalmologia. Panoramica completa di tutti i dati diagnostici clinicamente rilevanti, per prendere decisioni rapidamente e in sicurezza.

FORUM di ZEISS vi offre funzionalità avanzate per la gestione dei dati che favoriscono una migliore comprensione delle informazioni cliniche disponibili sui pazienti. Tutti i dati diagnostici dei pazienti vengono integrati, consentendovi di focalizzare la vostra attenzione sulle criticità e scegliere la terapia migliore.

I vantaggi di ZEISS FORUM: provate in prima persona l'eccellenza del prodotto.

# FORUM di ZEISS

Decidere in sicurezza





## Visualizzazioni intelligenti dei dati

Le valutazioni cliniche approfondite e la comunicazione con i pazienti richiedono sempre molto tempo. Grazie al nuovo FORUM di ZEISS non dovrete più sacrificare tempo prezioso. Grazie alla combinazione tra una navigazione innovativa nei dati con visualizzazioni cliniche preconfigurate ed una straordinaria modulistica, i dati degli esami vengono preparati rapidamente in base alle vostre specifiche esigenze. La visualizzazione semplice e chiara delle informazioni consente valutazioni rapide ed accurate, lasciandovi più tempo da dedicare alla comunicazione con il paziente.



## ZEISS Retina Workplace

Scegliere la linea d'azione migliore è un aspetto fondamentale nella pratica clinica quotidiana dei retinologi e degli oftalmologi. Per aiutarli a prendere la decisione migliore, ZEISS ha realizzato Retina Workplace, che organizza tutte le informazioni cliniche rilevanti in un'unica schermata d'utilizzo intuitivo. ZEISS Retina Workplace offre una panoramica interattiva dello storico diagnostico di un paziente. Inoltre, può essere utilizzata per valutare, monitorare e seguire in modo efficiente ed affidabile un'ampia gamma di patologie retiniche.



## FORUM Glaucoma Workplace di ZEISS

L'accuratezza diagnostica è di importanza fondamentale per trattare e gestire in modo efficiente patologie e affezioni correlate al glaucoma. Prendere la decisione giusta dipende in larga misura dalla disponibilità delle informazioni cliniche rilevanti. La Guided Progression Analysis™ (GPA™) interattiva della ZEISS FORUM Glaucoma Workplace è uno strumento di estrema utilità per un esame facile e intuitivo dello stato del campo visivo di un paziente e per aiutarvi a prendere la decisione giusta.

# FORUM di ZEISS

Ottimizzazione del workflow





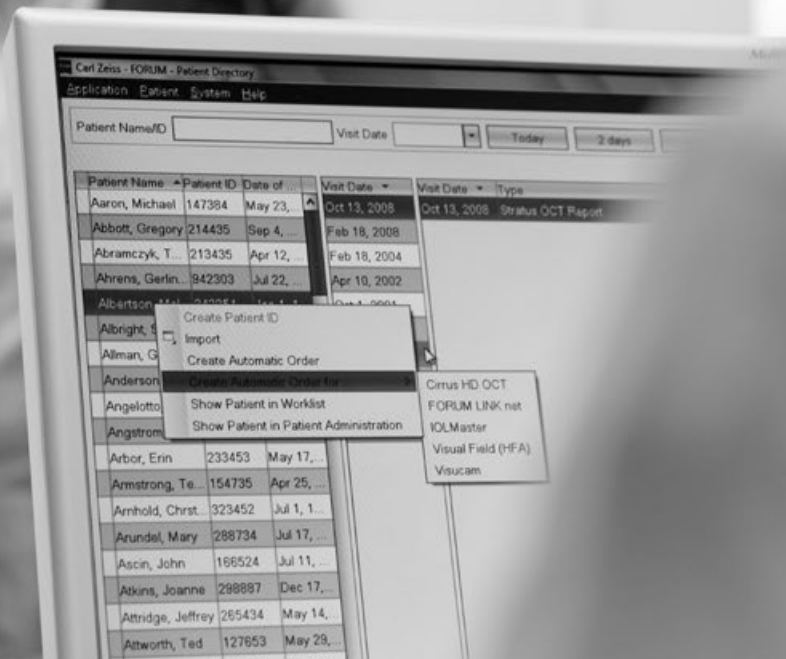

## Prescrizione degli esami

Vi servono al massimo due clic. La richiesta d'esame, insieme ai dati del paziente, viene inserita in accettazione e successivamente trasmessa elettronicamente agli strumenti diagnostici. Inoltre, FORUM di ZEISS può essere collegato al sistema di cartelle cliniche elettroniche (EMR). È pertanto sufficiente inserire i dati del paziente una sola volta. Ciò consente di risparmiare tempo ed evitare incongruenze nei dati.



## Acquisizione dei dati

Tutti gli esami prescritti sono riportati nella worklist dello strumento. L'operatore deve semplicemente selezionare il paziente dalla worklist e poi può iniziare l'esame. Non dovrà quindi più inserire i dati del paziente nello strumento. Lo staff clinico può dedicare tutte le attenzioni al paziente e guidarlo attraverso l'esame. Con un singolo clic i dati vengono archiviati centralmente in FORUM di ZEISS, che consente di visualizzare immediatamente il quadro diagnostico completo del paziente.



## Tutti i dati immediatamente disponibili

La visualizzazione intuitiva consente l'analisi, il confronto e la valutazione dei dati diagnostici acquisiti tramite diversi strumenti ed esami precedenti. FORUM di ZEISS è lo strumento ideale per effettuare valutazioni diagnostiche affidabili sia dalla postazione d'esame che da una sede remota, nonché per interagire con i pazienti.

# FORUM di ZEISS

Gestire i dati nel modo migliore



# FORUM di ZEISS

## Massimo utilizzo dei dati diagnostici

Il costante accumulo di grandi volumi di dati è ormai una realtà che attualmente affrontano molte strutture di eye care. Come sfruttare quindi al meglio questi dati piuttosto che semplicemente gestirli?

La nuova soluzione FORUM di ZEISS offre una risposta convincente. Oltre ad assicurare un'archiviazione sicura ed un facile accesso ai dati degli esami, li organizza in visualizzazioni cliniche rilevanti per supportare valutazioni rapide ed accurate.

Utilizzando DICOM, HL7 e altri standard, consente il collegamento di tutti gli strumenti diagnostici di quasi tutti i produttori e si integra perfettamente con i sistemi gestionali ospedalieri (HIS) e le cartelle cliniche elettroniche (EMR).

FORUM di ZEISS consente di sfruttare al meglio i dati presenti, anche quelli derivanti da un sistema di gestione e archiviazione cartaceo.

FORUM di ZEISS



Tutti i dati degli esami vengono archiviati centralmente in FORUM di ZEISS ed è possibile consultarli immediatamente quando e dove necessario: dalla postazione d'esame, localmente o in sedi remote, oppure sull'iPad tramite la FORUM Viewer App di ZEISS. L'accesso agli esami biometrici di ZEISS IOLMaster è possibile anche in sala operatoria grazie al sistema di supporto operatorio ZEISS CALLISTO eye.

## Strumenti diagnostici (DICOM)



FORUM di ZEISS collega tutti gli strumenti diagnostici utilizzando lo standard DICOM, non solo assicurando compatibilità e coerenza on gli strumenti ZEISS ma anche un'ampia gamma di dispositivi di altri produttori. Inoltre, DICOM assicura che i dati dei pazienti vengano archiviati sempre correttamente e senza incongruenze.

Tramite FORUM LINK Tools di ZEISS è possibile collegare anche apparecchi non DICOM a FORUM di ZEISS. L'applicazione converte i dati dei dispositivi quali immagini e report in file formato DICOM e li trasferisce a ZEISS FORUM per l'archiviazione.



## Strumenti diagnostici (non DICOM)

Postazione esame



FORUM Viewer App di ZEISS



Accettazione



FORUM di ZEISS rappresenta la soluzione migliore per la gestione delle cartelle cliniche elettroniche e dei sistemi gestionali ospedalieri. Le relative interfacce consentono un facile trasferimento dei dati immagine e degli esami a/dai questi sistemi.



Sala Operatoria



Postazione esame in sede remota

**FORUM di ZEISS**

Gestire al meglio i dati, in modo sicuro ed efficiente.



# **Panoramica della gamma FORUM di ZEISS**



## **Retina Workplace**

Panoramica clinica completa per valutazioni efficienti

## **FORUM Glaucoma Workplace**

Analisi avanzata per la gestione del glaucoma

## **FORUM GO**

Pacchetto per la gestione del workflow e l'analisi dei dati studiato per le strutture di piccole e medie dimensioni

## **FORUM LINK Tools**

Per l'integrazione di strumenti non DICOM

## **FORUM ASSIST match**

Rapida identificazione di incongruenze nelle cartelle dei pazienti

## **FORUM Viewer App**

Esame dei dati del paziente in base alle vostre esigenze

## **Servizi IT professionali**

Supporto ottimale dall'implementazione all'uso

# ZEISS Retina Workplace

Panoramica clinica completa per valutazioni efficienti



Le decisioni migliori sono quelle basate su un'ampia base di dati rilevanti. ZEISS Retina Workplace vi offre una panoramica completa dei dati clinicamente rilevanti in un'unica schermata d'utilizzo intuitivo. Tutte le informazioni vengono organizzate automaticamente per consentire una navigazione pratica e sincronizzata in diversi set di dati. ZEISS Retina Workplace trasforma positivamente l'efficienza del flusso operativo.

Grazie alla visualizzazione TripleView dei set di dati OCT, ad esempio, avrete a disposizione i risultati completi delle analisi qualitative e quantitative. Per i pazienti in trattamento di patologie retiniche, ad esempio in terapia anti-VEGF, la soluzione completamente interattiva e multimodale per seguire l'andamento della patologia consente una valutazione efficiente ed affidabile della progressione della malattia e dell'efficacia della terapia.

ZEISS Retina Workplace è supportata da FORUM.

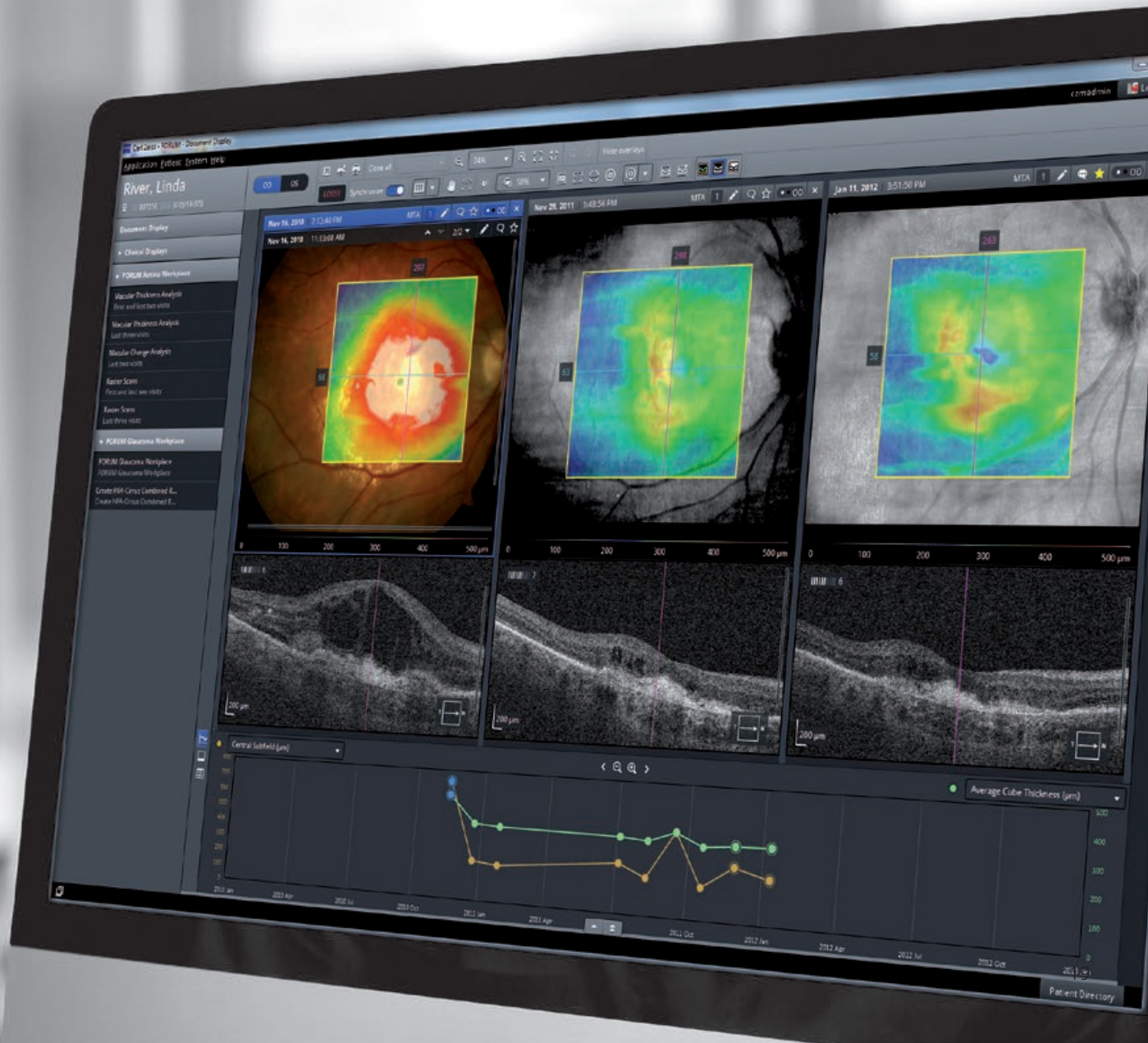

# ZEISS FORUM Glaucoma Workplace

Analisi avanzata per la gestione del glaucoma



Un'applicazione clinica che permette l'analisi dei dati funzionali di ZEISS Humphrey® Field Analyzer (HFA™) direttamente dalla vostra postazione di lavoro: la ZEISS FORUM Glaucoma Workplace. Uno strumento razionale e pratico, in grado di combinare automaticamente i dati strutturali di CIRRUSS™ HD-OCT di ZEISS in un unico "report combinato" per una valutazione più semplice.

Un altro valido supporto decisionale è offerto dalla Guided Progression Analysis (GPA). Consente di visualizzare l'intero storico diagnostico del paziente per stabilire più facilmente la velocità con la quale il campo di visione si restringe. Le analisi della progressione possono essere aggiornate interamente tramite la ZEISS FORUM Glaucoma Workplace. Inoltre, è particolarmente utile quando iniziate un trattamento e avete bisogno di un riferimento concreto.



## **FORUM GO di ZEISS**

La nostra interessante soluzione entry-level,  
preinstallata e pronta all'uso

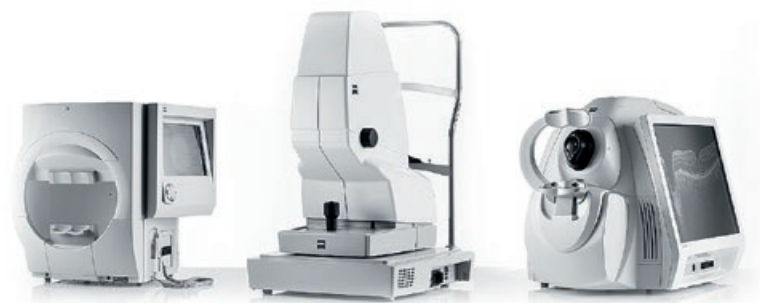

FORUM GO® di ZEISS è un pacchetto per la gestione del workflow e l'analisi dei dati, particolarmente interessante per le strutture di piccole e medie dimensioni che richiedono una soluzione semplice per la gestione elettronica dei dati. Il pacchetto comprende un display HD di 23" ed un computer a performance elevate, sul quale FORUM di ZEISS è preinstallato e pronto all'uso. FORUM GO di ZEISS consente il collegamento fino a tre strumenti diagnostici, garantendo l'accesso a tutti i dati d'esame, fino a tre postazioni contemporaneamente, se necessario.



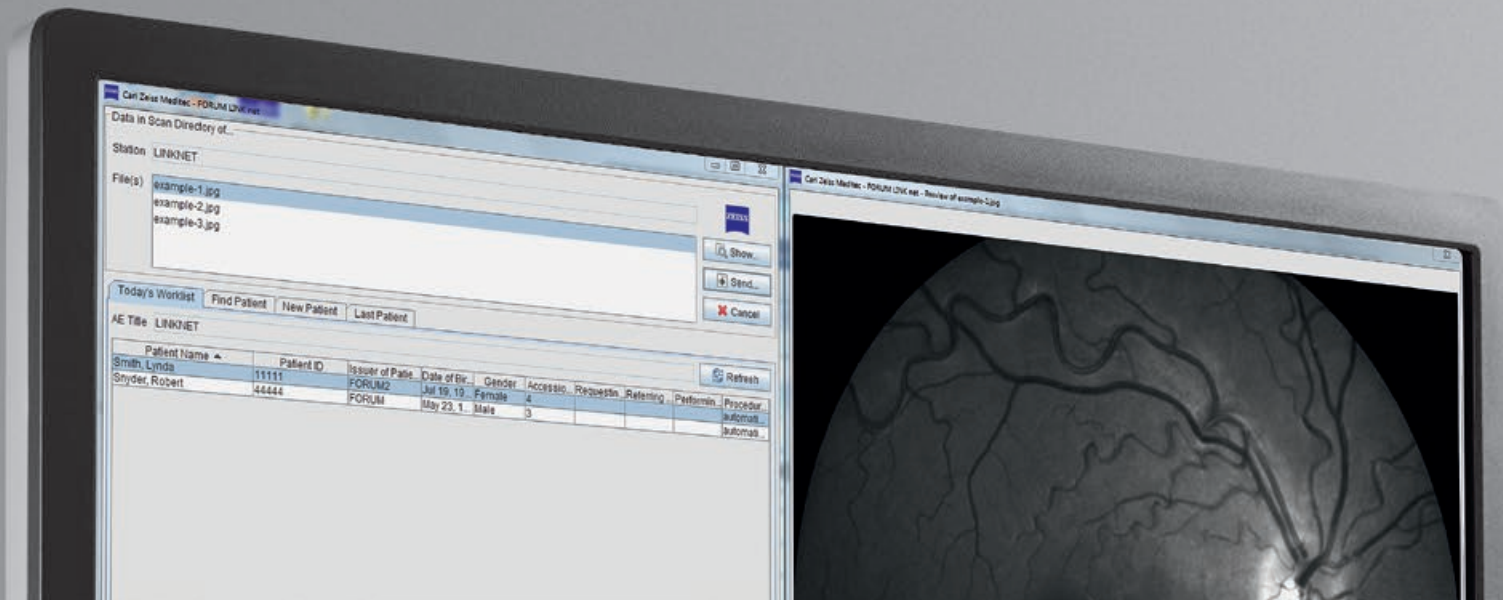

## FORUM LINK Tools di ZEISS

### Collegamento di dispositivi non DICOM

Sono sempre di più i professionisti in campo oftalmologico che ricercano soluzioni per la gestione digitale di dati diagnostici. Tuttavia, finora, è stato spesso impossibile collegare i dispositivi privi di interfaccia di rete o conforme a DICOM. Le applicazioni della gamma FORUM LINK Tools di ZEISS vi consentono di integrare i dispositivi non-DICOM, indipendentemente dal produttore. Potete programmare gli esami sugli strumenti utilizzando i dati anagrafici dei pazienti memorizzati in FORUM di ZEISS.

**ZEISS FORUM LINK net** consente un perfetto collegamento di dispositivi privi di interfaccia DICOM alla soluzione FORUM di ZEISS. I dati vengono convertiti in file conformi a DICOM che possono essere importati nella nostra soluzione per la gestione dei dati.

**ZEISS FORUM LINK port** vi permette di collegare strumenti non in rete alla soluzione FORUM di ZEISS. Lo strumento acquisisce i dati dalla porta parallela per la stampante, li converte in file DICOM, poi li trasferisce memorizzandoli nell'archivio centrale.





## ZEISS FORUM ASSIST match

### Eliminate le incongruenze nei dati dei pazienti

Sarà il signor Rossi, Rosi o Rosa? Gli errori di battitura dei nomi dei pazienti o di copia dei relativi ID possono sempre verificarsi, soprattutto quando si effettua la migrazione dei dati esistenti da diversi strumenti diagnostici; ne consegue la creazione di diversi record nel database che, spesso, costituiscono un intralcio allo svolgimento rapido ed accurato dell'attività.

Queste incongruenze nelle cartelle dei pazienti possono essere eliminate rapidamente grazie a FORUM ASSIST match di ZEISS. Si tratta di un'applicazione di straordinaria efficacia che identifica con precisione i record duplicati ed altre irregolarità in FORUM di ZEISS. Dopo un'accurata scansione di tutti i file dei pazienti, il programma corregge tutte le incongruenze e le riporta in un elenco per l'approvazione: un notevole risparmio di tempo e denaro rispetto ad una ricerca manuale. Inoltre, consente di definire criteri di ricerca personalizzati.



## **FORUM Viewer App di ZEISS**

### Esame dei dati del paziente in base alle vostre esigenze

FORUM Viewer App di ZEISS per iPad consente di accedere ed esaminare i dati ed i record del paziente memorizzati in ZEISS FORUM con la massima flessibilità e comodità. Grazie alla disponibilità dei dati dei pazienti in base alle vostre esigenze, la App offre ulteriori opzioni applicative per FORUM di ZEISS, consentendovi di analizzare in anteprima i dati diagnostici prima di visitare un paziente. Oppure, potete comodamente visualizzare i risultati durante una visita, discutere un caso con un collega o revisionare i referti dell'esame e i report da qualsiasi posizione.



## **Servizi IT professionali di ZEISS**

### Assistenza e supporto qualificati

Sia che stiate già utilizzando una soluzione FORUM di ZEISS oppure stiate considerando di installarne una nella vostra struttura, i servizi IT professionali di ZEISS sono in grado di offrire assistenza e supporto qualificati in base alle vostre specifiche esigenze. Il nostro team di specialisti è a vostra disposizione per la programmazione, la gestione e l'implementazione di progetti, l'integrazione di strumenti, sistemi e programmi software, per la migrazione di dati o l'ottimizzazione dell'ambiente IT.

Inoltre, ZEISS offre contratti di assistenza IT OPTIME che comprendono una gamma completa di offerte differenziate per garantire l'implementazione ottimale del sistema ed un workflow perfetto. Grazie ad una serie completa di servizi, dalla hotline di assistenza locale, agli upgrade del software ed il supporto remoto, potrete concentrarvi completamente sui vostri pazienti.

**CE** 0297 (FORUM Archive,  
FORUM Archive & Viewer,  
FORUM Viewer App,  
FORUM Glaucoma Workplace,  
Retina Workplace)



**Carl Zeiss Meditec AG**  
Goeschwitzer Strasse 51-52  
07745 Jena, Germania  
[www.zeiss.com/med/contacts](http://www.zeiss.com/med/contacts)  
[www.zeiss.com/forum](http://www.zeiss.com/forum)



Scansionare il codice QR con lo  
smartphone per ottenere maggiori  
informazioni sul prodotto. Per  
ulteriori informazioni consultare il  
sito: [www.zeiss.com/forum](http://www.zeiss.com/forum)

**IT\_31\_200\_0010II**

Stampato in Germania, CZ-III/2015

Edizione internazionale: Non destinato alla vendita negli Stati Uniti. Il contenuto dell'opuscolo può differire dall'attuale stato di omologazione del prodotto nel proprio paese. Per ulteriori informazioni rivolgersi al referente locale. Riserva di modifiche nell'esecuzione e nel volume della fornitura nell'ambito dell'ulteriore sviluppo tecnico. FORUM, CIRRUS, HFA e Guided Progression Analysis (GPA) sono marchi o marchi registrati di Carl Zeiss Meditec AG.

Carl Zeiss Meditec AG non è il produttore legale dei componenti hardware di FORUM GO descritti nell'opuscolo.

© 2015 by Carl Zeiss Meditec AG. Tutti i diritti riservati.